

အတည်ပြုလျှောက်ထားလွှာနှင့်အတူ ပူးတွဲတင်ပြရမည့် စာရွက်စာတမ်းများ

စဉ်	အကြောင်းအရာ	မှတ်ချက်
၁။	မြေကိစ္စစိစစ်ရန်	
(က)	အစိုးရဌာနပိုင်မြေ (BOT)	
	(၁) (ဌာနမှ တဆင့် တင်ပြခြင်း ရှိ-မရှိ)	
	(၂) AUGO မှ သဘောထားမှတ်ချက် ပါ-မပါ	
	(၃) ပုဂ္ဂလိကပိုင်မြေ	
	(၄) မြေအထောက်အထားပြည့်စုံခြင်း ရှိ-မရှိ	
	(၅) ပုဂ္ဂလိကမြေနှင့် အဆောက်အဦ ဌားရမ်းဆောင်ရွက်ခြင်း ဖြစ်လျှင် မြေပိုင်ရှင် + ကုမ္ပဏီချုပ်ဆိုမည့် မြေငှားရမ်းခြင်း သဘောတူစာချုပ် (မူကြမ်း)	
	(၆) စက်မှုဇုန်များတွင် ဆောင်ရွက်ပါက အထောက်အထား တင်ပြရန်	
	(၇) ကိုယ်ပိုင်မြေဖြစ်ပါက လန/၂၉ နှင့် ၃၀ ရရှိကြောင်း/ လျှောက်ထားဆဲ အထောက်အထား၊ မြေစာရင်း ပုံစံ ၁၀၅ တင်ပြရန်	
	(၈) လုပ်ငန်းဆောင်ရွက်မည့် တည်နေရာပြမြေပုံ	
	(၉) အဆောက်အဦ	
	(၁၀) အဆောက်အဦ ဆောက်လုပ်ပြီး ဖြစ်ပါက အဆောက်အဦ ဓါတ်ပုံမိတ္တူ	
	(၁၁) အဆောက်အဦ မဆောက်လုပ်ရသေးပါက အဆောက်အဦ ပုံစံ	
	(ခ) ဖက်စပ် ရင်းနှီးမြှုပ်နှံမှု	
	(၁) ဌာန+ ကုမ္ပဏီဖက်စက်စာချုပ် (မူကြမ်း)၊ AUGO ၏ သဘောထားမှတ်ချက်နှင့်အညီ ပြင်ဆင် ပြီး-မပြီး	
	(၂) ဖွဲ့စည်းမှတ်ပုံတင်ပြီးကုမ္ပဏီဖြစ်ပါက ကုမ္ပဏီမှတ်ပုံတင် အထောက်အထား (မိတ္တူ)	
	(၃) စာချုပ်မူကြမ်း (အခြားသဘောတူညီချက်ရှိပါက)	
	(ဂ) စီးပွားရေးဆိုင်ရာတင်ပြချက်များ	

	(၁)	ကုန်ကြမ်းစာရင်း (ပြည်တွင်း/ ပြည်ပမှ ဝယ်ယူမှု)	
	(၂)	နှစ်စဉ်ထုတ်လုပ်မှုရည်မှန်းချက်	
	(၃)	ရောင်းချမည့်အစီအစဉ် (ပြည်ပတင်ပို့မှုနှင့် ပြည်တွင်းရောင်းချမှု ရာခိုင်နှုန်း)	
	(၄)	နိုင်ငံတော်ကရရှိမည့် အကျိုးအမြတ် အခြေအနေ (ဝင်ငွေခွန် / ကုန်သွယ်လုပ်ငန်းခွန်)	
	(၅)	အလုပ်အကိုင်ရရှိမှုအခြေအနေ ပြည်တွင်း၊ ပြည်ပ ဝန်ထမ်းအင်အားစာရင်း၊ လစာတွက်ချက်မှု	
(ဃ)		စက်ပစ္စည်း၊ ဆောက်လုပ်ရေးပစ္စည်း၊ ပရိဘောဂနှင့် အခြားလုပ်ငန်းသုံးပစ္စည်းများ	
	(၁)	ပြည်တွင်းမှ ဝယ်ယူမည့်စာရင်း	
	(၂)	ပြည်ပမှ ဝယ်ယူမည့်စာရင်း	
(င)		ငွေကြေးအထောက်အထား	
	(၁)	မိခင်နိုင်ငံရှိ ဘဏ်ထောက်ခံချက် (သို့) မိခင်ကုမ္ပဏီ၏ စာရင်းစစ်ပြီးသည့် အနှစ်ချုပ်စာရင်း	
(စ)		အထွေထွေ	
	(၁)	မြေအသုံးပြုခွင့်နှင့် အခွန်အကောက် ကင်းလွတ်ခွင့် လျှောက်လွှာ	
	(၂)	ရင်းနှီးမြှုပ်သူ၏ နိုင်ငံသားစိစစ်ရေးကဒ်မိတ္တူ	
	(၃)	ဒါရိုက်တာစာရင်း	
	(၄)	ဒါရိုက်တာအဖွဲ့ဝင်များ၏ နိုင်ငံသားစိစစ်ရေးကတ်(မိတ္တူ)/ နိုင်ငံကူးလက်မှတ်(မိတ္တူ)	
	(၅)	ကုမ္ပဏီဖွဲ့စည်းပြီးပါက ကုမ္ပဏီမှတ်ပုံတင်လက်မှတ်/ Extract Form(ကုမ္ပဏီ အကျဉ်းချုပ်)	
	(၆)	ကုမ္ပဏီဖွဲ့၏ ဖွဲ့စည်းပုံအခြေခံစည်းမျဉ်း	
	(၇)	လုပ်သားများ၏ လူမှုဖူလုံရေး၊ သက်သာချောင်ချိမှုအစီအမံ	
	(၈)	ပတ်ဝန်းကျင်ထိခိုက်မှု ဆန်းစစ်ခြင်း ပြုလုပ်မည့် အစီအမံများ	
	(၉)	CSR အစီအစဉ်	
	(၁၀)	မီးဘေးကြိုတင်ကာကွယ်ရေးစီမံချက်	

	(၁၁) ရေဆိုးစွန့်ပစ်မှုအစီအစဉ်နှင့် Waste Water Treatment တပ်ဆင်ထားမှုဖော်ပြရန်	
	(၁၂) လုပ်ငန်းသဘာဝထူးခြားပါက လုပ်ငန်းသဘာဝ ရှင်းလင်းချက်	
	(၁၃) သက်ဆိုင်ရာအဖွဲ့အစည်းများ၏ ခွင့်ပြုချက်၊ လိုင်စင်၊ ပါမစ် (ရှိပါက)	
	(၁၄) တရားဝင်ကိုယ်စားလှယ်လွှဲစာ (ရင်းနှီးမြှုပ်နှံသူကိုယ်တိုင် လျှောက်ထားခြင်း မဟုတ်ပါက)	
	(၁၅) လုပ်ငန်းအကျဉ်းချုပ်	

ရင်းနှီးမြုပ်နှံမှုလုပ်ငန်းများ လျှောက်ထားနိုင်သည့်  
လျှောက်ထားလွှာ အမျိုးမျိုး

စဉ်	ဝန်ဆောင်မှု
၁	ရင်းနှီးမြုပ်နှံမှု စုံစမ်းမေးမြန်းခြင်း လျှောက်ထားလွှာ
၂	အတည်ပြုလျှောက်ထားလွှာ
၃	မြေအသုံးပြုခွင့် လျှောက်ထားလွှာ တင်ပြခြင်း
၄	အတည်ပြုမိန့်ပြင်ဆင်ခြင်း
၅	မြေအသုံးပြုခွင့်ပြင်ဆင်ခြင်း

အတည်ပြုမိန့်ဆိုင်ရာ စံသတ်မှတ်ချက်များ  
တိုင်းဒေသကြီး သို့မဟုတ် ပြည်နယ် ကော်မတီရုံး

စာမျက်နှာ ၁/၂၊ စံလုပ်ထုံးလုပ်နည်းအဆင့်အရေအတွက်-၂၂၊ အချိန်-ရုံးဖွင့်ရက် ၄၀ ရက်၊ ကုန်ကျစရိတ်- ကျပ် ၅၀၀၀၀ (ဝန်ဆောင်ခ)

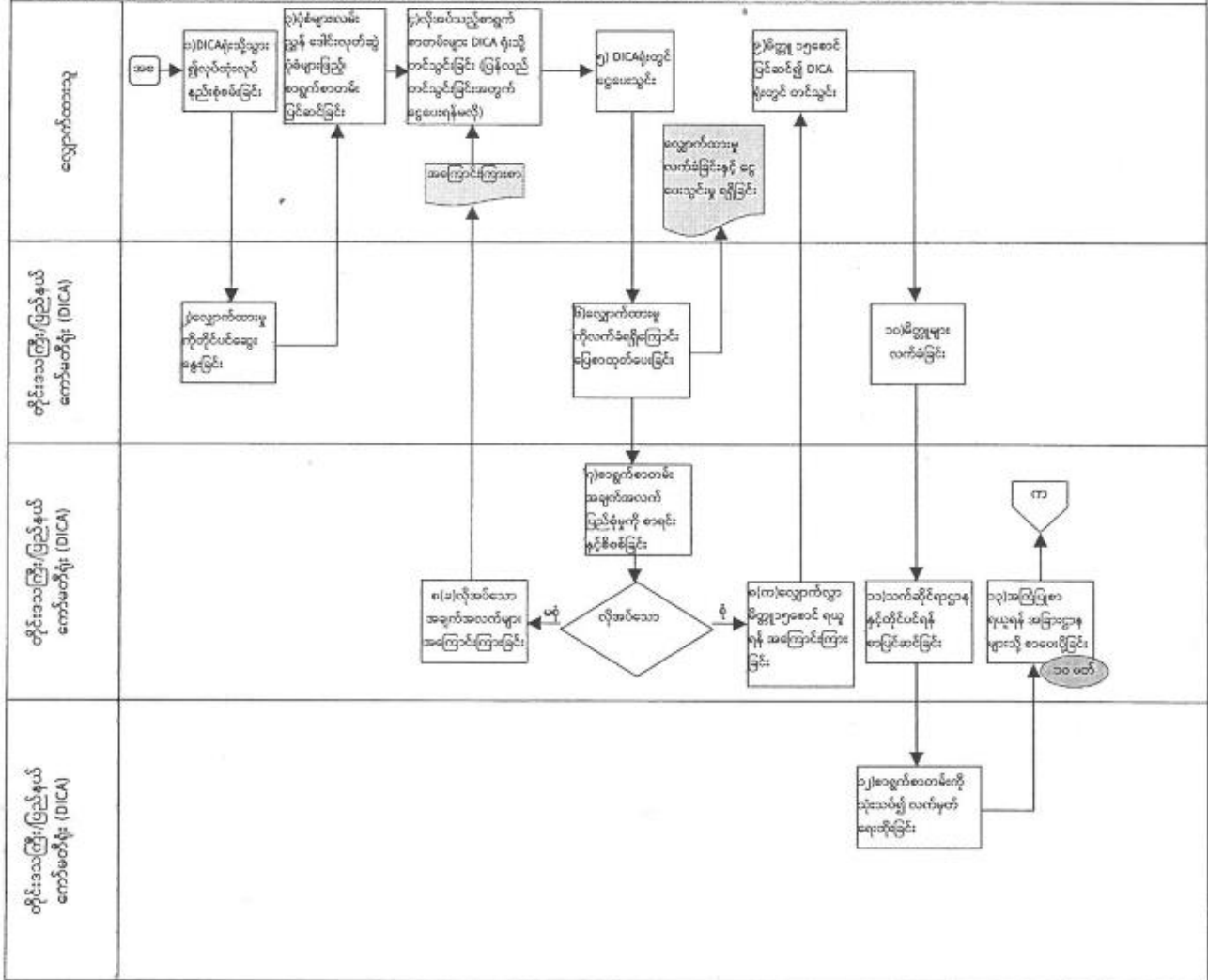

**အတည်ပြုမိန့်ဆိုင်ရာ စံသတ်မှတ်ချက်များ**  
**တိုင်းဒေသကြီး သို့မဟုတ် ပြည်နယ် ကော်မတီရုံး**  
**စာမျက်နှာ ၁/၂၊ စံလုပ်ထုံးလုပ်နည်းအဆင့်အရေအတွက်-၂၂၊ အချိန်-ရုံးဖွင့်ရက် ၄၀ ရက်၊ ကုန်ကျစရိတ်- ကျပ် ၅၀၀၀၀ (ဝန်ဆောင်ခ)**

