

# ခရီးသွားကုမ္ပဏီများအတွက် COVID-19 ကာကွယ်ရေး အကြံပေးလမ်းညွှန်ချက်များ

ရပ်ရွာလူထုခရီးသွား လုပ်ငန်းများ (CBT) အတွက် COVID-19 ကာကွယ်ရေး လမ်းညွှန်ချက်များ



## ၁

ခရီးသွား ဧည့်သည်များ လာရောက်လည်ပတ်လိုပါက သက်ဆိုင်ရာ CBT မြို့နယ်အဆင့် စီမံခန့်ခွဲမှုကော်မတီကို သက်ဆိုင်ရာ ခရီးသွားကုမ္ပဏီများမှ ကြိုတင်အကြောင်းကြားပြီး နေရပ် အတွက် ရပ်ကွက်အုပ်ချုပ်ရေးမှူး၊ ထောက်ခံစာနှင့် ကျန်းမာကြောင်း ဆရာဝန်ထောက်ခံစာ တပါတည်း ယူဆောင်လာရမည်။ မိမိ၏ဧည့်လမ်းညွှန်နှင့် ယာဉ်မောင်းများအား Covid-19 ကာကွယ်ထိန်းချုပ်ရေးလုပ်ငန်းများကို သေချာလေ့ကျင့်ပေးပါ။ ထို့အပြင် မိမိကုမ္ပဏီ၊ ကျေးရွာ ဒေသခံ၊ ခရီးသွားဧည့်သည်များအပေါ် သက်ရောက်နိုင်မည့် ရောဂါအခြေအနေ ကိုင်တွယ် ထိန်းချုပ်ရေးအတွက် ၎င်းတို့၏လုပ်ဆောင်ရမည့် လုပ်ငန်းတာဝန်များကို သေချာနားလည် သဘောပေါက်အောင် လေ့ကျင့်ထားပေးပါ။

## ၂

CBT နှင့် ခရီးစဉ်ကို ကြိုတင်ဘိုကင် (booking) ပြုလုပ်ပါ။ ကျေးရွာဒေသခံထံသို့ ခရီးစဉ်ကို ကြိုတင်ဘိုကင်ပြုလုပ်ခြင်း မရှိပါက ခရီးစဉ် အဆင်မပြေနိုင်ပါ။

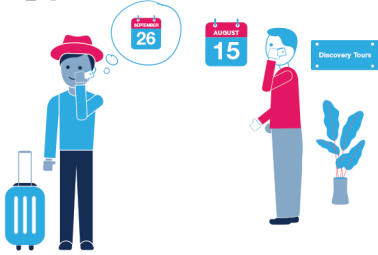

## ၃

အဖုံးပါသော အမှိုက်ပုံးကို ပြင်ဆင်ထားပါ။ သို့မှသာ မိမိတို့၏ စွန့်ပစ် ပစ္စည်းများ (တစ်ရှူး၊ နှာခေါင်းစည်း၊ ရေဘူး စသည်တို့) ကို ပြန်လည် သိမ်းဆည်းပြီး အမှိုက်များကို ကျေးရွာဒေသခံများက သတ်မှတ်သည့် နေရာများတွင် စွန့်ပစ်နိုင်မည်ဖြစ်ပါသည်။



## ၄

မိမိဧည့်လမ်းညွှန် သို့မဟုတ် ယာဉ်မောင်းအား နှာခေါင်းစည်း၊ လက်သန့်ဆေးရည်များကို လုံ လောက်စွာ ပေးထားပါ။ အကယ်၍ ခရီးသွား ဧည့်သည်များမှ နှာခေါင်းစည်း၊ လက်သန့် ဆေးရည်များ မေ့ကျန်ခဲ့လျှင် (သို့မဟုတ်) ပျောက်ဆုံးလျှင် အသုံးပြုနိုင်ရန်ဖြစ်သည်။



## ၅

အရေးပေါ် ကိစ္စများအတွက် ပြင်ဆင်ထားပါ။ ကျေးရွာအတွင်းလည် ပတ်စဉ် မိမိဧည့်သည် (သို့မဟုတ်) ဧည့်လမ်းညွှန်မှ Covid-19 ရောဂါလက္ခဏာများ ဖြစ်နေသည်ဟု သံသယရှိပါက ပို့ဆောင်နိုင်ရန် community quarantine ရှိသည့်နေရာကို ရှာဖွေထားပါ။ Covid-19 သံသယလူနာအား quarantine နေရာမှ ကြိုဆို၍ သင့်လျော်သည့် ဆေးရုံသို့ ပို့ဆောင်ခြင်း (Covid-19 ကာကွယ် ထိန်းချုပ်ရေးအစီအစဉ်) ကို စနစ်တကျ ရေးဆွဲထားပါ။

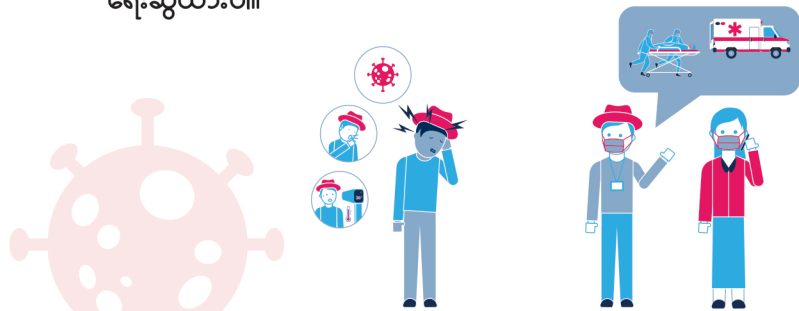

ကျေးဇူးပြု၍ လမ်းညွှန်ချက်များကိုလိုက်နာပြီး ဘေးကင်းစွာနေပါ။